

Mesas de ANÁLISIS

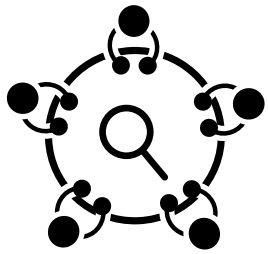

Retos para la Promoción del Desarrollo Económico en León





Mesas de ANÁLISIS



Orden del día

1. Bienvenida a cargo de la Mtra. Rocío Naveja Oliva, Presidenta del OCL
2. Intervención de Luz Verónica Macías Martínez, representante de Universidad Humani Mundial
3. Intervención de Abigail Vera Muñoz, representante de ENES UNAM campus León
4. Intervención de Alan Barrera, representante de la Universidad de La Salle Bajío
5. Intervención del Dr. Leonardo Pérez Mayén, representante del Instituto Tecnológico de León
6. Intervención del Mtro. Edgar Guzmán, representante del Instituto Tecnológico de Monterrey
7. Espacio de Preguntas y Respuestas



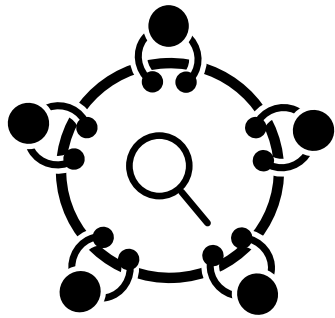

Mesas de ANÁLISIS



**Bienvenida a cargo de la
Mtra. Rocío Naveja Oliva,
Presidenta del OCL**



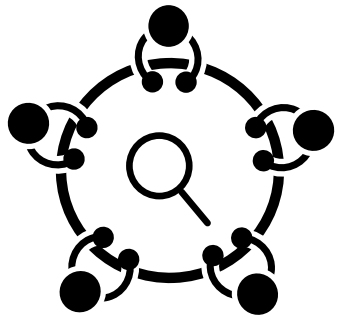

Mesas de ANÁLISIS



**Intervención de
Luz Verónica Macías
Martínez, representante de
Universidad Humani Mundial**



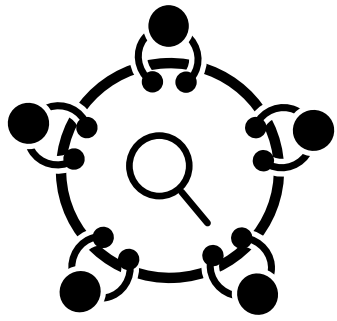

Mesas de ANÁLISIS



Luz Verónica Macías

- Estudiante de Licenciatura en Logística y Mercadeo Internacional en la Universidad Humani Mundial,
- Ha colaborado en proyectos de marketing digital para el Instituto Pedagógico del Bajío.
 - Apoyo en logística en COPARMEX
 - Programa "Detección y prevención de situaciones de riesgo en adolescentes"



Reactivación económica en tiempos de pandemia

► En cifras según INEGI

- El 60 por ciento de empresas registró un paro técnico durante el confinamiento social.
- El 93.2 por ciento de los negocios tuvieron un impacto por la pandemia, del cual el 91.3 fue de tipo económico.



¿Medidas de seguridad ...cuáles?

Medidas preventivas y de seguridad para el ingreso a nuestras instalaciones



Indispensable uso de cubrebocas



Aplicar gel antibacterial



Pasar filtro de medición de temperatura



Mantener la distancia con otras personas

Te cuidas tú, nos cuidamos todos
Juntos somos más

Protocolos

Locales que establece las medidas de seguridad para establecimientos esenciales **COVID-19**

Pequeños Comercios

Centros de Abasto y Comercio Popular

Bancos

Sector Curtidor

Industria del Calzado y Marroquinería

Reactivación de empresas post COVID

Protocolo del IMSS: Seguridad Sanitaria Micro y Pequeñas Empresas

Protocolo del IMSS: Seguridad Sanitaria Medianas Empresas

Protocolo del IMSS: Seguridad Sanitaria Grandes Empresas

La aplicación general de medidas de seguridad, no siempre es adaptable a cualquier giro de negocio además de la elevación de costo

¿Como adaptarnos a la reactivación?

- La crisis del coronavirus está acelerando la transformación de nuestras economías. La incorporación de estrictos protocolos de **bioseguridad**, entre otras tendencias, están cambiando la manera de operar de diferentes sectores económicos y la forma de trabajar de muchas personas. La clave es entender el mundo post-COVID-19 y las **habilidades** que tendrán mayor demanda en la nueva normalidad para que así las empresas capaciten a su personal en estas destrezas que requieren los trabajadores hoy en día.
- Pensar fuera de la caja, hoy en día las empresas deben de establecer
- Trabajo coordinador sector empresarial y gobierno.

ESTÉ LIMPIO, ESTÉ SANO



LIMPIE Y DESINFECTE



DISTANCIAMIENTO SOCIAL



LLEVAR Y ENTREGAR



Plan logístico para reincorporación



Evaluación del sector y negocio para conocer las medidas adecuadas.

Planeación de costos para insumos de sanitización.

Manual de capacitación para empleados.

Plataformas digitales para lograr un negocio mixto.

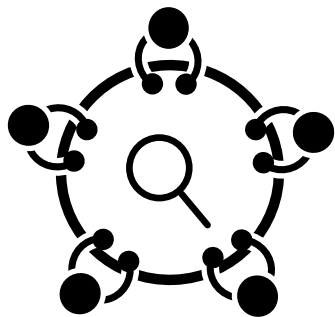

Mesas de ANÁLISIS



**Intervención de
Abigail Vera Muñoz,
Representante de
ENES / UNAM, campus León**



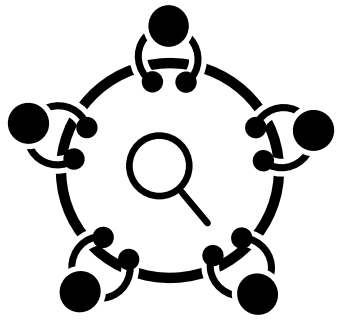

Mesas de ANÁLISIS



Abigail Vera Muñoz

- Estudiante de la Licenciatura en Economía Industrial en la Universidad Nacional Autónoma de México (UNAM)**
- **Cofundadora de la A.C Edulink.**
 - **Integrante de diferentes grupos de liderazgo que buscan el bienestar social.**





Retos para la promoción del desarrollo económico de León

Abigail Vera Muñoz

Retos importantes:

- Falta de competitividad en el municipio propiciado por la baja generación de empleos de calidad, limitada innovación y escasa vinculación empresa-gobierno-universidad.
- Falta de diversificación productiva y de fortalecimiento de los sectores prioritarios.
- Poca promoción del emprendimiento y autoempleo en el municipio, desaprovechando los recursos específicos de cada una.
- Falta de estrategias para acercar la ciencia, la tecnología y la innovación en todos los niveles educativos. *

*("Plan municipal de Desarrollo, Visión 2045", 2019)



Empleos de baja
calidad en salarios

01

Escenario de
pandemia poco
alentador

02

- Desempleo
- Derechos de los
trabajadores
- Empleo informal

Pocas oportunidades
para que
Universitarios y
egresados se
desarrollen

03

Empleos

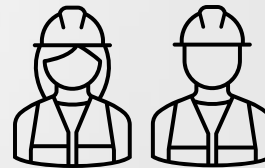



**Pocas oportunidades para que
Universitarios y egresados se
desarrollen**

- Pérdida de personal capacitado y especializado
- Migración laboral



Falta de diversificación productiva y de fortalecimiento de los sectores prioritarios.

Sectores productivos existentes con un enfoque sostenible.



Inversión productiva sostenible capaz de generar bienestar con usuarios internos y externos.

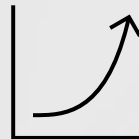

Mayores oportunidades a emprendimientos locales.



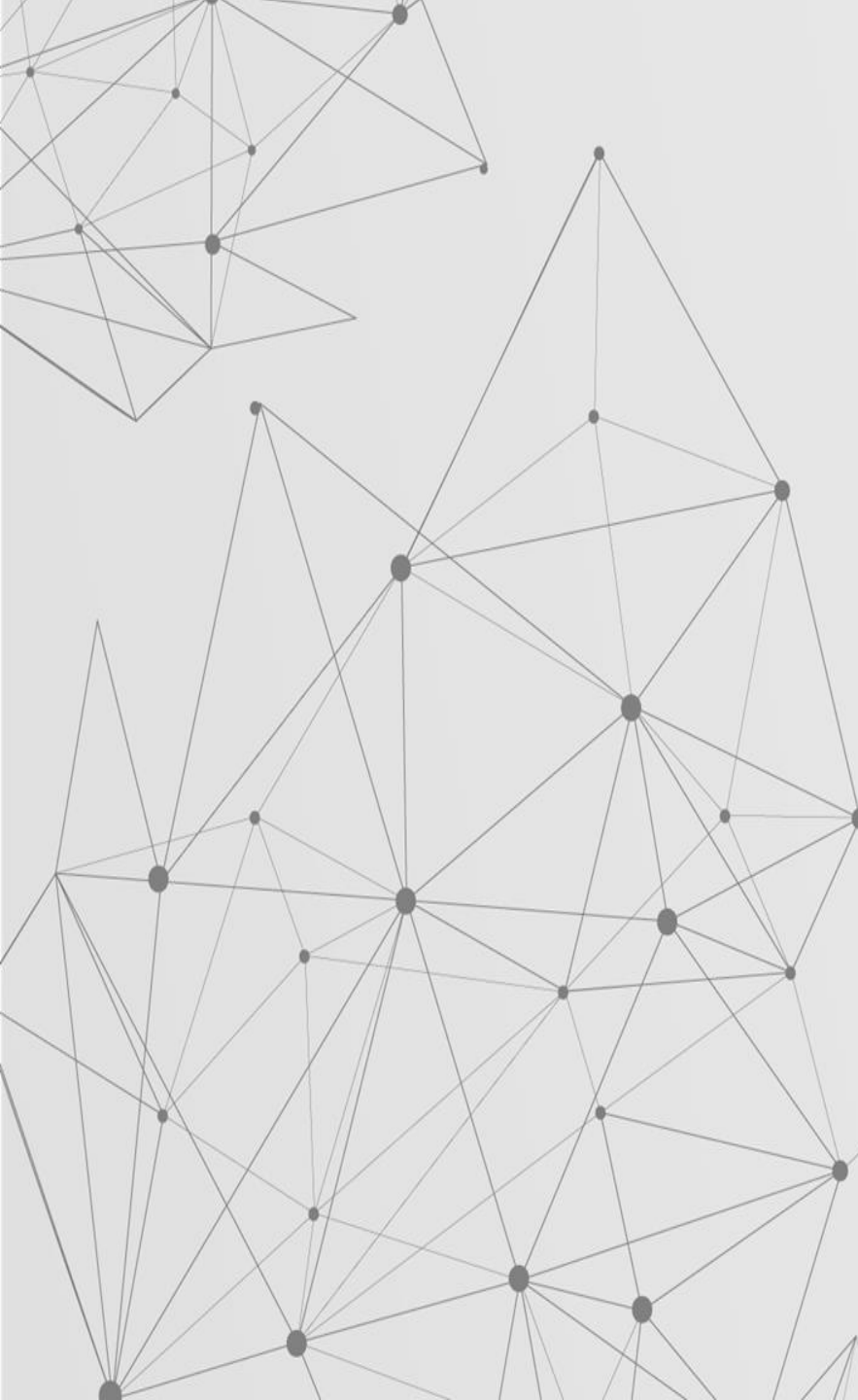

Innovación

- Potencializar la innovación en institutos ya existentes y propiciar ambientes para la innovación en el emprendimiento.

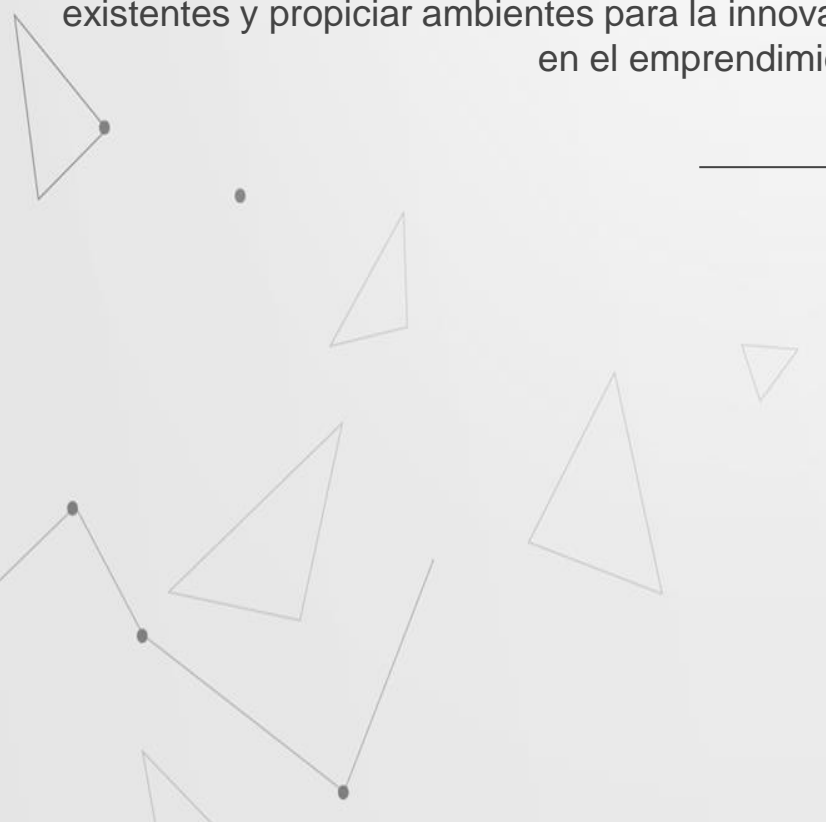



Algunas consideraciones para generar estrategias:



-
- Inversión productiva con enfoque de rescate y reactivación.
 - Apertura a propuestas sostenibles en empresas ya establecidas y emprendimientos.
 - Considerar no sólo a la mancha urbana
 - El desarrollo económico siempre contendrá las mejoras en las condiciones sociales, por lo tanto **NO hay que ignorar las problemáticas sociales** que deben atenderse en el municipio.
- 



Gracias

a.veramunoz@comunidad.unam.mx
4775270823

CREDITS: This presentation template was created by **Slidesgo**, including icons by **Flaticon**, and infographics & images by **Freepik**.

Please keep this slide for attribution.

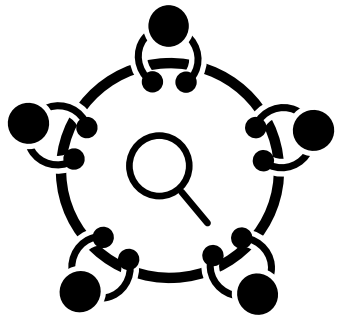

Mesas de ANÁLISIS



**Intervención del
Lic. Alan Barrera,
Representante de la
Universidad de La Salle Bajío**



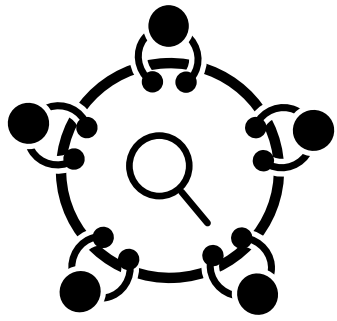

Mesas de ANÁLISIS



Alan Barrera

**Licenciado en Mercadotecnia con
Maestría en Ingeniería
Administrativa y de Calidad**

Tiene estudios en:

- **Reconstrucción del Tejido Social**
- **Eficiencia de Recursos y Producción más Limpia con enfoque en Responsabilidad Social**
- **Derecho Internacional Humanitario**
- **Gestión de Proyectos Sociales**





***“Retos para la promoción del
Desarrollo Económico en León”***

Mtro. Alan Barrera.



Contar con un

**Programa de Desarrollo
económico para León, impulsado y
articulado con los programas
estatal y nacional.**

The background is a dark blue gradient. In the top-left and bottom-left corners, there are overlapping, semi-transparent geometric shapes in shades of green, cyan, magenta, and blue. In the top-right and bottom-right corners, there are similar overlapping shapes in shades of magenta, cyan, green, and orange.

Antecedentes a Nivel Local

Programa de Gobierno Municipal de León 2015-2018

<https://www.leon.gob.mx/leon/publicaciones/desarrollo-economico.pdf>

Antecedentes a Nivel Estatal

<https://portalsocial.guanajuato.gob.mx/index.php/programas-sociales>

Programa "Confio en Ti"

Programa "GTO ME ATRAE"

Programa de Formación para la Empleabilidad y la Profesionalidad Laboral del Programa Mi Chamba

Programa Mi Tienda al 100

Proyecto Capacitación sin Fronteras (Programa Mi Chamba)

Proyecto de Fortalecimiento a Centros de Abastos Social "Mi Plaza"

Proyecto de Fortalecimiento a las Micro, Pequeñas y Medianas Empresas(Productividad y Competitividad)

Proyecto para la Generación de Infraestructura Industrial y Naves Impulsoras de Empleo

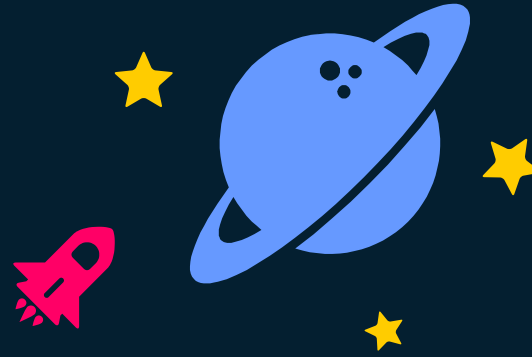

“Retos para la

Promoción del Desarrollo Económico en León

Contar con programas, que estén articulados, que sume a empresas con facilidad, contemple los nuevos retos, contemple principios de sustentabilidad y ética, que estén bien implementados, que sean evaluados por su efectividad.



Comentarios

abarrera@delasalle.edu.mx

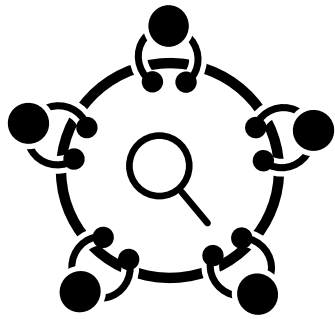

Mesas de ANÁLISIS



**Intervención del
Dr. Leonardo Pérez Mayén,
Representante del Instituto
Tecnológico de León**



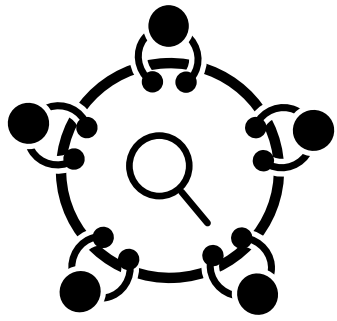

Mesas de ANÁLISIS



Leonardo Pérez Mayén

Profesor en la carrera de Bionanotecnología de la Universidad Iberoamericana campus León y Jefe de departamento de Gestión Tecnológica y Vinculación del ITL.

Enfocado en la generación de soluciones nanotecnológicas bajo pedido para aplicaciones industriales y biomédicas.



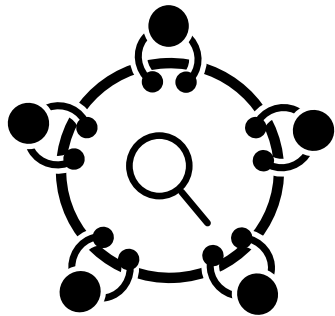

Mesas de ANÁLISIS



**Intervención del
Mtro. Edgar Guzmán,
Representante del
Tecnológico de Monterrey**



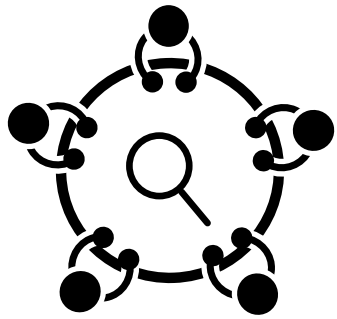

Mesas de ANÁLISIS



Edgar Guzmán

**Licenciado en Comercio Internacional,
cuenta con Maestría en Administración**

- **Cuenta con un Reconocimiento en Prácticas Innovadoras en el Municipio de León (2018 y 2019)**
- **Ha colaborado en diversos organismos empresariales como Consultor.**
- **Ha participado con diversos medios de Radio y Televisión.**

