



COVID-19
Panorama Epidemiológico y
Medidas de acción en Guanajuato

Dispersión de casos COVID-19 en el mundo



Coronavirus COVID-19 Global Cases by the Center for Systems Science and Engineering (CSSE) at Jo...



Total Confirmed

169.385

Confirmed Cases by Country/Region/Sovereignty

81.020 China

24.747 Italy

13.938 Iran

8.162 Korea, South

7.844 Spain

5.813 Germany

5.437 France

3.774 US

2.200 Switzerland

Country/Region/...

Last Updated at (M/D/YYYY)

3/15/2020 8:53:12 p. m.



Cumulative Confirmed Cases

Active Cases

146

countries/regions

Lancet Inf Dis Article: [Here](#). Mobile Version: [Here](#). Visualization: [JHU CSSE](#). Automation Support: [Esri Living Atlas team](#) and [JHU APL](#). Data sources: [WHO](#), [CDC](#), [ECDC](#), [NHC](#) and [DXY](#) and local media reports. [Read more in](#)

Total Deaths

6.513

3.099 deaths

Hubei China

1.809 deaths

Italy

724 deaths

Iran

292 deaths

Spain

127 deaths

France France

75 deaths

Total Recovered

77.257

55.094 recovered

Hubei China

4.590 recovered

Iran

2.335 recovered

Italy

1.306 recovered

Guangdong China

1.250 recovered

Henan China

1.213 recovered

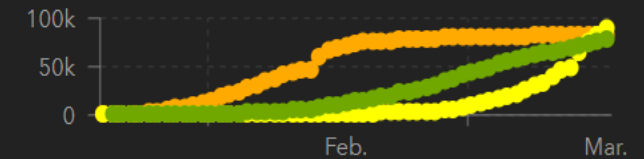

● Mainland China ● Other Locations

● Total Recovered

Actual

Logarithmic

Daily Cases

Dispersión de casos COVID-19 en el mundo

Coronavirus COVID-19 Global Cases by the Center for Systems Science and Engineering (CSSE) at Jo... ☰

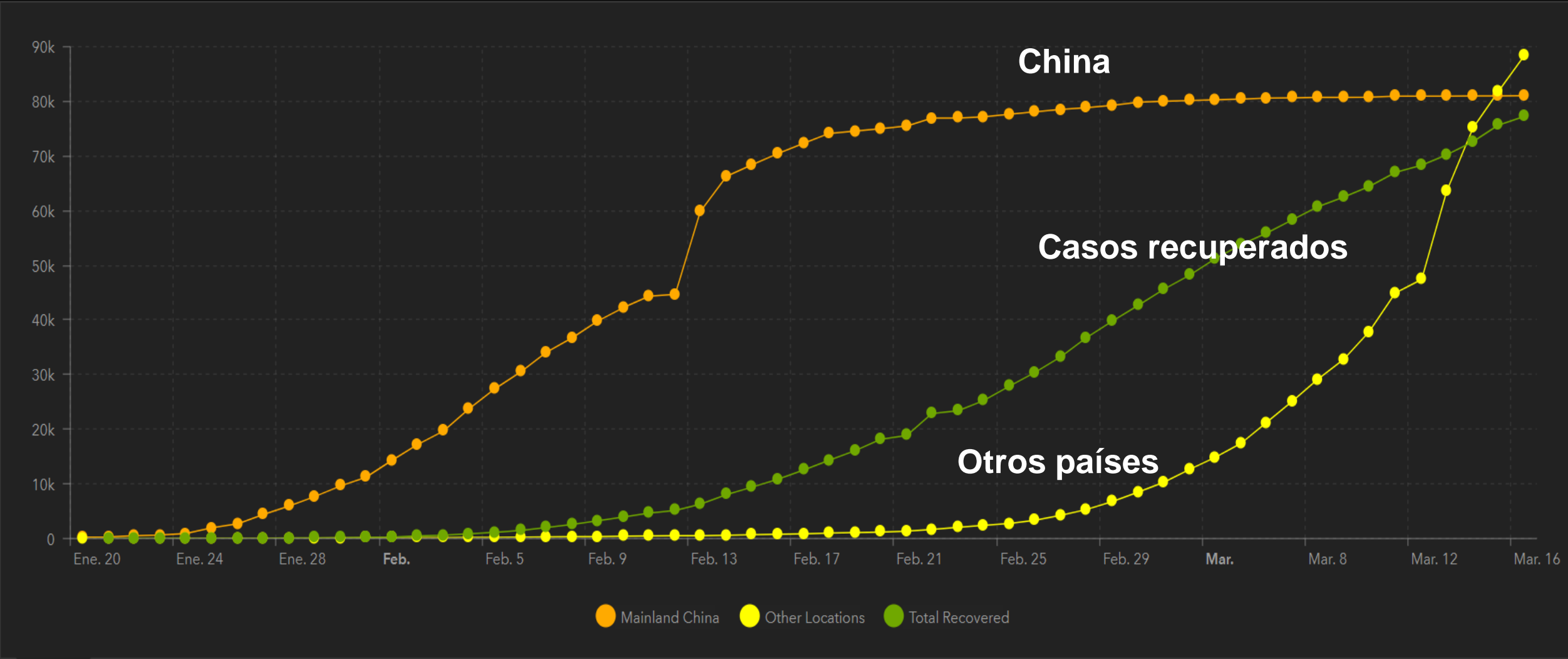

Distribución de casos a nivel mundial por día



Coronavirus COVID-19 Global Cases by the Center for Systems Science and Engineering (CSSE) at Jo...

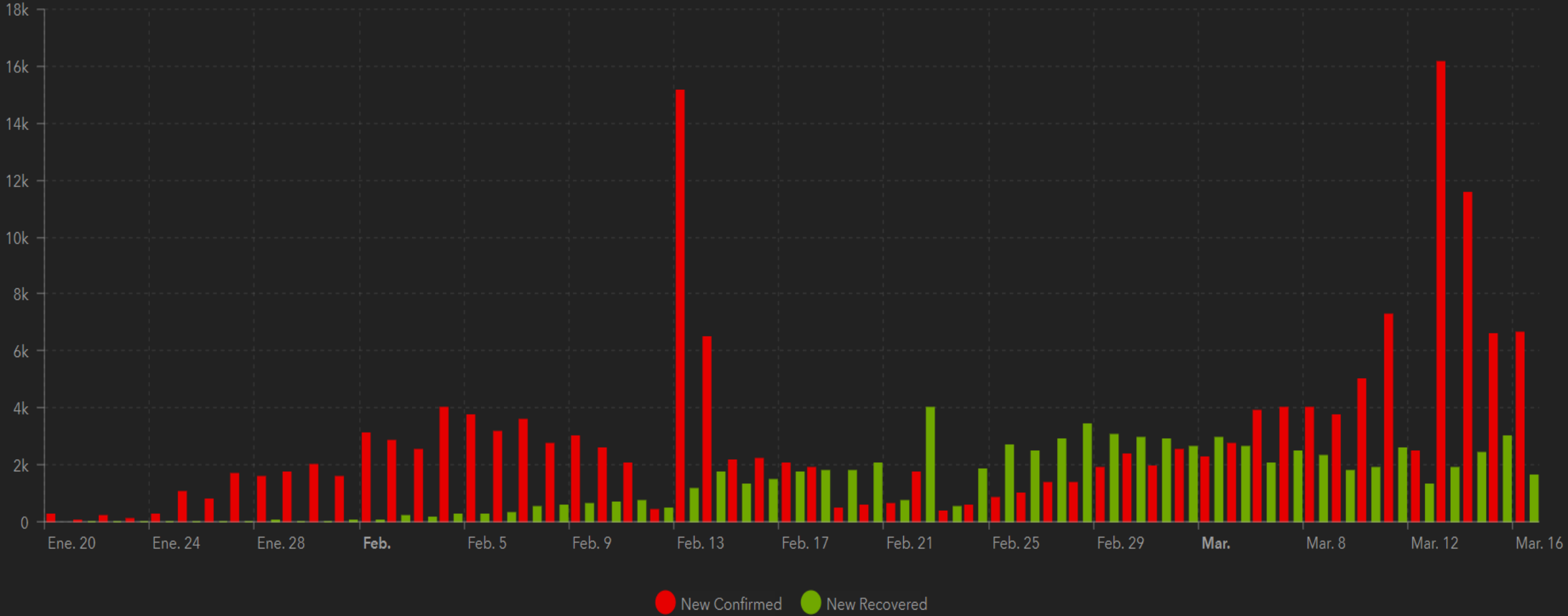

Panorama Mundial

Distribución global de casos confirmados de COVID-19 por SARS-CoV-2 por laboratorio al día 15 de marzo de 2020.

Región	Casos Acumulados	Casos en las últimas 24 hrs
Pacífico Occidental	91,607	341
Europa	45,074	8,803
Mediterráneo Oriental	13,988	1,535
Américas	2,393	168
Asia Sudoriental	325	79
África	130	57



Tasa de letalidad global 3.74%

Proporción de casos graves 9.20%

153,517 casos confirmados

5,735 defunciones

Se han reportado casos en 143 países fuera de China

Panorama Nacional

Mapa de México con los casos confirmados, negativos y sospechosos a COVID-19



53 casos confirmados en México

Estado	Casos
Cd Mexico	18
Querétaro	6
Puebla	6
Nuevo León	5
Edo México	4
Sinaloa	2
SLP	2
Jalisco	2
Oaxaca	2
Coahuila	1
Chiapas	1
Durango	1
Yucatan	1
Quintana Roo	1
Aguascalientes	1

Panorama Estatal

En Guanajuato existen 2 casos de Coronavirus confirmados

Casos descartados

28

Casos en Investigación

08

Casos confirmados

02

ESTATUS DEL ESTADO

CLASIFICACIÓN



Normal



Sospechoso



Confirmado

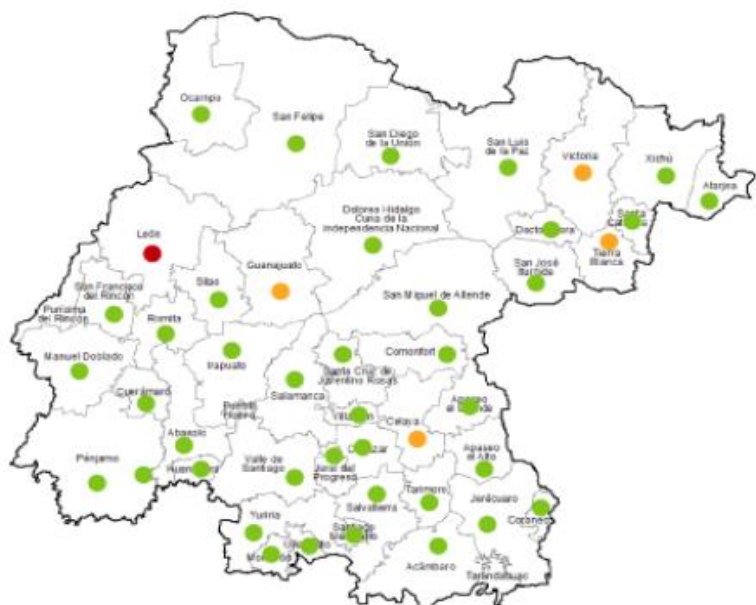

Municipio	Caso en Investigación	No residentes de GTO	Casos confirmados
		1	
Celaya	1		
Irapuato	1		
León	5		2

ESTATUS DE ACTIVIDADES



Normal



Preventivo



Cancelado



Eventos

Liga MX



Actividades laborales

Con normalidad



Actividades escolares

Suspensión del 17/03/20 al 20/04/20



Tienes dudas
800 00 44 800
línea de atención federal

Qué, Donde y Cuando: Se aplica por Localidad o Municipio, en su caso Entidad Federativa

SANA DISTANCIA

ESCENARIOS	1: Importación Viral	2: Dispersión Comunitaria	3: Epidémico
	Decenas de casos	Cientos de casos	Miles de casos
Saludo entre personas	Ninguna restricción	No saludar de beso ni abrazo	No saludar de beso ni abrazo
Espacios Públicos Cerrados (Teatros, Estadios, Cines, etc)	No necesario	Suspensión de eventos ante brotes	Suspensión de eventos ante brotes
Espacios Públicos Abiertos (Plazas, Parques, Playas, etc)	No necesario	Suspensión de eventos ante brotes	Suspensión de eventos ante brotes
Escuelas, Preparatorias y Universidades	Difusión de mensajes preventivos	Filtro Escolar	Suspensión de clases en escuelas con brotes activos
Lugar de Trabajo	Difusión de mensajes preventivos	Filtro Sanitario	Suspensión de actividades en centros laborales con brotes activos

Definiciones operacionales:

Caso sospechoso:

Definición validada por CONAVE:

Persona de cualquier edad que en los últimos 14 días haya presentado **fiebre y/o tos**, y al menos uno de los siguientes signos y síntomas:

Disnea, Mialgias, Cefalea, Artralgias, Odinofagia. Y que además, en el mismo periodo de tiempo refiera:

- a) Haber estado en contacto con un caso confirmado o bajo investigación a COVID19, o
- b) b) Viaje o estancia a países con transmisión local comunitaria* de COVID-19. *China, Hong Kong, Corea del Sur, Japón, Italia, Irán, Singapur, España, Francia, Alemania y los siguientes estados de los Estados Unidos de América: Washington, California y Nueva York.



Caso confirmado:

Persona que cumpla con la definición operacional de caso sospechoso y que cuente con diagnóstico confirmado por laboratorio emitido por el InDRE.

Las definiciones operacionales están sujetas a cambios y serán actualizados de acuerdo con la disponibilidad de información adicional, únicamente por el Comité Nacional para la Vigilancia Epidemiológica (CONAVE).

Reserva Estratégica



Secretaría de Salud del Estado de Guanajuato

Existencias y capacidades de atención médica por Institución para atención de posibles casos de nCoV-2019

	Ventiladores funcionales	Cuartos de aislamiento	Salas de choque	Camas terapia intensiva	Trajes Tyvek	Equipos de monitoreo	Cubrebocas N95	Googles	CPAP
SSG	674	166	50	191	831	1135	7009	714	0
HGR ISSSTE	30	3	21	6	100	30	228	40	30
P.C.	0	0	0	0	845	0	130	70	0
SUEG	0	0	0	0	866	0	332	0	0
Delegación Estatal del ISSSTE	9	12	3	2	0	15	0	0	11
Delegación Estatal del IMSS	124	27	12	24	0	859	0	0	0
PEMEX	11	2	1	7	0	0	20	0	0
SEDENA	4	11	1	4	20	11	10	30	0
UMAЕ 48 IMSS	42	11	1	21	0	28	3313	11	2
Total	890	221	88	251	2642	2067	11032	835	43





GTO

Grandeza de México

Acciones en Guanajuato

Mantenemos y reforzamos

1. Medidas de vigilancia epidemiológica en todas las unidades del sector salud.
2. Actividades del Módulo de Sanidad Internacional en el AIG.
3. Medidas de prevención en lugares de concentración masiva
4. Filtros escolares y recomendaciones de prevención a la comunidad estudiantil
5. Presencia de comando operativo de la UIES en eventos de mayor relevancia en el estado.
6. Capacitación continua en materia de prevención a la Cámara de Comercio del estado, empresarios, hoteleros, etc.
7. Sesión permanente del CESSA.

AIG

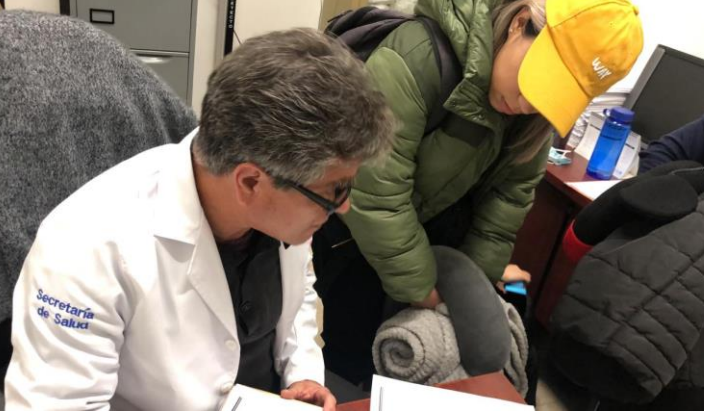
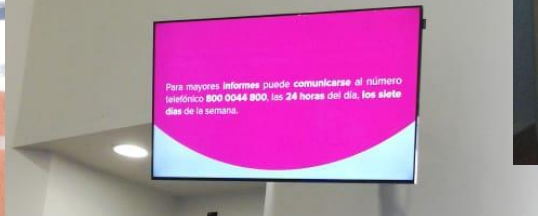





Secretaría de Salud de Guanajuato

7 h · 🌐



Brinda Dr. Osorio capacitación en **Covid-19** al personal médico de hospitales generales y comunitarios, para atención adecuada ante los posi... [Ver más](#)



Capacitación al personal operativo en la atención del paciente sospechoso y manejo clínico del paciente hospitalizado por COVID-19



Secretaría de Salud de Guanajuato

Ayer a las 14:24 · 🌐



Revisan Gobernador y el Comité Estatal de Seguridad en Salud, atención al coronavirus en Guanajuato.

■ **Guanajuato** no hay casos de coronavirus y tien... [Ver más](#)



3 sesiones extraordinarias del CESSA

Invitados especiales:

- EDUCAFIN
- SEG
- CODE
- SECRETARIA DE TURISMO
- JEFATURA DE GABINETE DEL GOBERNADOR
- DESARROLLO ECONÓMICO
- COORD GRAL DE COM SOCIAL DEL ESTADO
- PRESIDENTA DE LA RED DE MPIOs SALUDABLES
- PRESIDENTE DE LA COMISIÓN DE SALUD DEL CONGRESO
- SECTOR SALUD





Secretaría de Salud de Guanajuato

sábado a las 19:37 · 🌐



#Prevenir está en todos, unidos contra el #Covid_19
#EsoEsGrandeza



PLATINO.NEWS

Por COVID-19 encabeza Santillana comité municipal de salud - Platino News



Secretaría de Salud de Guanajuato

Ayer a las 20:40 · 🌐



El día hoy se llevó a cabo la primera reunión ordinaria de la mesa directiva "Red #Guanajuatense de Municipios por la Salud" 2020, teniendo como sede la ciudad de #... Ver más



En #SanMiguelDeAllende se distribuye información de #CoronaVirus para prevenir a la población.



Seguimos informando a la población, en todos los municipios, las medidas de precaución para afrontar la propagación posible de #CoronaVirus #Covid19.



La Feria de las Fresas ya comenzó y la Jurisdicción Sanitaria VI aplica medidas preventivas del Covid-19

Estamos difundiendo mensajes para prevenir el #CoronaVirus por todo el Estado, y regalando gel antibacterial, para que todos tomemos medidas de prevención #EsoEsGrandeza



En esta página encontrarás información exclusivamente del **Coronavirus** donde, de manera directa, se brindarán todos los datos y acciones que se vayan realizando en #GTO.

Abre el link y consulta la información. 📌

CORONAVIRUS.GUANAJUATO.GOB.MX
coronavirus.guanajuato.gob.mx

Acciones en lugares Públicos



Secretaría de Salud de Guanajuato

11 de marzo a las 22:49 · 🌐



Trabajan en conjunto los sistemas públicos y privados de salud, ante el corona virus



Secretaría de Salud de Guanajuato

Ayer a las 13:57 · 🌐

En los restaurantes estamos instalando información relativa al #COVID-19, el lavado de manos es la manera ideal de prepararnos #EsoEsGrandeza



Secretaría de Salud de Guanajuato agregó 5 fotos al álbum Coronanvirus.

12 de marzo a las 12:31 · 🌐

Secretaría de Salud de Guanajuato ofrece capacitación en m prevención del Coronanvirus a líderes restauranteros y hotel



Coronanvirus

5 fotos

Coordinación con los sectores públicos y privados



Secretaría de Salud de Guanajuato

13 de marzo a las 16:08 · 🌐

Unidad de Inteligencia Epidemiológica y Sanitaria en Campus Rally México dando gel sanitizante e información de prevención del Coronavirus



Secretaría de Salud de Guanajuato

13 de marzo a las 0:24 · 🌐

El equipo de la Unidad de Inteligencia Epidemiológica y Sanitaria de la Secretaría de Salud presente en el arranque oficial del Campeonato Mundial de Rallies, en #GTO hacemos las acciones de contención del nuevo Coronavirus.



Secretaría de Salud de Guanajuato

11 de marzo a las 21:00 · 🌐

Adrián Molina, vocero de Rally México expone la coordinación con Secretaría de Salud de Guanajuato para vigilar que no haya casos de #CoronaVirus en #GTO



Secretaría de Salud de Guanajuato

4 de marzo a las 11:47 · 🌐

Debido a la afluencia de visitantes nacionales e internacionales durante #SAPICA se instala un módulo de prevención de Coronavirus dirigido por la Unidad de Inteligencia Epidemiológica y Sanitaria, UIES.



¿Emergencia en México por coronavirus?

No, sin embargo es importante **seguir** las **medidas preventivas** y **estar atento** a la información que emita la Secretaría de Salud.

Nuevo coronavirus

Tratamiento

No hay tratamiento específico para coronavirus, **se alivian los síntomas.**

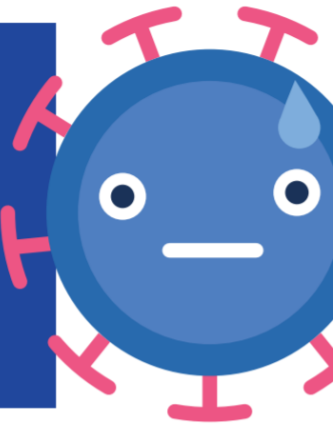

Fuente: Centros para el Control y Prevención de Enfermedades - CDC

¿Qué son los coronavirus?



Los coronavirus son una familia de **animales** (gatos, camellos, murciélagos) **respiratorias** que van desde el resfriado común hasta enfermedades graves como es el caso del Síndrome Respiratorio de Oriente Medio (SRAS) y el Síndrome Respiratorio de Oriente Medio (MERS).

¿Dónde inició el brote actual del nuevo coronavirus?

Los primeros casos se originaron en la ciudad de Wuhan, provincia de Hubei, China.

El 2019-nCov es un nuevo virus que se ha vuelto capaz de propagarse de **PERSONA A PERSONA.**

Medidas de prevención

Lavarse las manos con frecuencia, con agua y jabón, o soluciones de alcohol gel al 70%.

Al estornudar o toser, cubrirse la nariz y boca con un pañuelo desechable o el ángulo interno del brazo.

Evitar contacto directo con personas que tienen síntomas de resfriado o gripe.

Fuente: Organización Mundial de la Salud-OMS y Centros para el Control y la Prevención de Enfermedades-CDC.

¡Bienvenido a México!

Nuevo Coronavirus

Si **estuviste** en **China**, **vigila tu salud** durante **dos semanas** después de tu viaje.

Si presentas alguno de los siguientes **síntomas:**

- Fiebre
- Tos
- Estornudos
- Malestar general
- Dolor de Cabeza
- Dificultad para respirar (casos más graves)

A tu llegada a México, contacta al equipo de Sanidad Internacional del aeropuerto, serás atendido por personal capacitado de la **Secretaría de Salud**

Si comienzas con síntomas después de salir del aeropuerto, **llama de inmediato al 800-0044-800**

• Malestar general



• Dolor de cabeza



• Dificultad para respirar (casos más graves)



Fuente: Aviso Preventivo de viaje a China por neumonía etiología desconocida. Dirección General de Epidemiología.



EN GTO SI ESTAMOS PREPARADOS ANTE EL CORONAVIRUS



ÚLTIMAS NOTICIAS [VER TODAS LAS NOTICIAS](#)

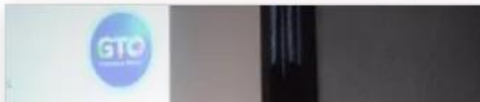

Prevención



- Lavarse las manos frecuentemente con agua y jabón o utilizar gel con base de alcohol al 70%.
- Usar la técnica estornudo de etiqueta al toser o estornudar, es decir, cubrirse la nariz y boca con el ángulo interno del brazo.
- No escupir y no tocarse la cara con las manos sucias, sobre todo nariz, boca y ojos.
- Limpiar y desinfectar superficies y objetos de uso común: en casas, oficinas, sitios cerrados, transporte, centros de reunión, etc.
- Acudir al médico cuando se tienen padecimientos respiratorios (fiebre mayor a 38°C, dolor de cabeza, dolor de garganta, escurrimiento nasal, etc).
- Quedarse en casa cuando se tiene una infección respiratoria y seguir las indicaciones del médico.
- Consumir muchas frutas y verduras, sobre todo amarillas y verdes para reforzar las defensas del cuerpo.
- De ser posible, evitar contacto con personas que tengan enfermedades respiratorias.

Acciones a seguir

- Informar al personal de primer contacto de todas las unidades del sector público y privado del estado, sobre la situación actual del nuevo coronavirus, definiciones operacionales, algoritmo de diagnóstico y seguimiento a casos sospechosos y contactos, así como difusión del estudio epidemiológico correspondiente.
- Aplicar las definiciones operacionales, llenar debidamente el EE y notificación inmediata de casos sospechosos a nivel inmediato superior.
- Aislamiento del caso sospechoso, instalar medidas de precaución basadas en mecanismo de transmisión por gotas.
- Garantizar la toma de la muestra correspondiente.
- Seguimiento del caso y contactos hasta su clasificación final.

Decálogo COVID19



Sensibles al impacto que ha tenido la propagación del coronavirus (COVID-19) en el mundo, refrendamos nuestro compromiso por salvaguardar la integridad de la población, compartiendo estas estrategias de contención y atención:

1. El agua y el jabón son mas eficaces que las soluciones antisépticas tan demandadas, si no tienes en el momento acceso al agua y jabón usa soluciones de gel alcoholadas con un contenido del 70%, y al lavarte las manos para el secado procura usar toallas de papel y posterior a su uso colocarlas en la basura.
2. Es importante al toser o estornudar usar el ángulo interno del codo, o también usar un pañuelo de papel e inmediatamente a su uso colocarlo en la basura y lavarse las manos con agua y jabón.
3. En lugares públicos es conveniente mantener una distancia social sana (1m) y también es preferible evitar el contacto físico a través de besos, y tampoco es aconsejable darse la mano.
4. Evitar estar tocando ojos, nariz o boca, dado que el virus se contagia a través de las mucosas de estas zonas anatómicas, y con nuestras propias manos nos podemos contagiar si no están limpias.
5. Solo llevar a cabo viajes cuando es estrictamente necesario, y de preferencia en transporte particular.

Decálogo COVID19



6. Los adultos mayores y enfermos con el sistema inmunológico comprometido son personas de riesgo para contagiarse, limitar visitas de personas sanas y de preferencia de una sola persona a la vez, manteniendo la distancia social sana y sobre todo mantener cercanía por llamas telefónicas o videollamadas de ser posible.
7. En los hospitales la visita de los pacientes independientemente de la enfermedad que padezcan se deberá limitar a una sola persona y que se encuentre en buen estado de salud. Así mismo en establecimientos de salud ambulatorios, edificios públicos priorizar solo la asistencia de la persona que solicitara algún trámite o atención. Es importante cumplir esta disposición.
8. En áreas públicas, salas de espera, mostradores, pasamanos, picaportes, manijas y demás puntos de contacto con las personas aumentar la frecuencia de limpieza utilizando agentes de limpieza de calidad hospitalaria (Cloro, Hipoclorito de sodio).
9. En los establecimientos públicos tener disponibilidad de gel antibacterial para usuarios y personal que atiende en los mismos.
10. Consultar solo sitios oficiales para conocer, ampliar y actualizar la información disponible de COVID-19, no automedicarse y acudir en caso de síntomas respiratorios a atención médica o marcar al número 800 SALUD y en el sitio <https://coronavirus.guanajuato.gob.mx>

Directorio de Jurisdicciones Sanitarias para la notificación inmediata de casos sospechosos en cualquier unidad médica privada

JS	Epidemiólogo	domicilio de la jurisdicción	Contacto celular	Municipios que la integra
JS I Guanajuato	Dr. Ángel Moisés López Corona	Calle Pardo no. 5, Zona Centro, C.P. 36000, Guanajuato, Gto.	473 137 1196	Dolores Hidalgo
				Guanajuato
				Ocampo
				San Diego de la Unión
				San Felipe
JS II San Miguel de Allende	Dr. Eduardo Uechi Ueda	calle Relox no. 56, Zona Centro, C.P. 37700, San Miguel de Allende, Gto.	415 117 6101	San Miguel de Allende
				Atarjea
				Der. Mora
				San jose Iturbide
				San Luis de la Paz
				Santa Catarina
				Tierra Blanca
				Victoria
Xichú				
JS III Celaya	Dra. Elva Adelina Ibarra Valencia	Dr. Rafael Lucio 96, Col. Los Angeles, U.H. de Tierras Negras, 38048 Celaya, Gto.	461 151 9882	Apaseo el Alto
				Apaseo el Grande
				Celaya
				Comonfort
				Cortazar
				Juventino Rosas
				Tarimoro
				Villagrán
JS IV Acámbaro	Dra. Aydeé Liz Soto Camacho	José María Morelos #1010, centro, Acámbaro, Gto,	417 117 5115	Acámbaro
				Coroneo
				Jerécuaro
				Salvatierra
				Santiago Maravatío
Tarandacua				

JS V Salamanca	Dra. María Xochitl Ramírez García	Calle Alvaro Obregón 501, Centro, 36700 Salamanca, Gto.	456 132 6084	Jaral del Progreso
				Moroleón
				Salamanca
				Uriangato
				Valle de Santiago
				Yuriria
JS VI Irapuato	Dra. Marcela Guevara Flores	Vialidad Int. Av. Siglo XXI, # 412, Col. Predio Los Sauces, Centro de Gobierno de Irapuato, Gto.	462 264 5683	Abasolo
				Cuerámara
				Huanímaro
				Irapuato
				Pénjamo
				Pueblo Nuevo
JS VII León	Dra. Ma. Gpe Verduzco Norzagaray	Bld. Delta 201, Fracciones de Santa Julia, 37530 León, Gto. Centro de Gobierno de León	477 659 4575	León
JS VIII San Fco del Rincón	Dra. Marisol Zendejas Méndez	Bld. Delta 201, Fracciones de Santa Julia, 37530 León, Gto. Centro de Gobierno de León	477 399 9747	Silao
				San Francisco del Rincón
				Romita
				Purísima del Rincón
				Manuel Doblado

800 627 2583 Estatal
800 004 4800 Federal

Teléfonos de atención a la población

Gracias!!!